

Rapport de mission de repérage des matériaux et produits contenant de l'amiante avant réalisation de travaux

R. 4412-97 modifié par le décret 2012-639 du 4 mai 2012
Norme NF X 46-020

20 SQUARE BEAUREGARD LGT 1

1
77000 MELUN



A \ INFORMATIONS GENERALES

A.1 \ DESIGNATION DU BÂTIMENT

Nature du bâtiment :	LOGEMENTS COLLECTIFS	Adresse :	20 SQUARE BEAUREGARD LGT 1 77000 MELUN
Cat. Du bâtiment :		Bâtiment :	
Etage :		Porte :	1
Ref Cadastrale :	NC	Propriété de :	OPH77 10 AVENUE CHARLES PEGUY 77000 MELUN

A.2 \ DESIGNATION DU DONNEUR D'ORDRE

Nom :	OPH77	Documents remis :	
Adresse :	10 AVENUE CHARLES PEGUY 77000 MELUN	Moyens mis à disposition :	

A.3 \ EXECUTION DE LA MISSION

RAPPORT N° :	42LAT0201	Laboratoire d'Analyses :	ITGA
Repérage réalisé le :	10/11/2017	Adresse laboratoire :	3 RUE ARMAND HERPIN LACROIX - CS 46537 35065 RENNES CEDEX
Accompagnateur :		Numéro d'accréditation :	1-5967
Par :	Gaetan BEDEL	Organisme d'assurance professionnelle :	ALLIANZ
N° certificat :	CPDI3869	Adresse assurance :	Direction Opérations Entreprises 5C Esplanade Charles de Gaulle 33081 BORDEAUX CEDEX
Date d'obtention :	22/04/2016	N° de contrat d'assurance :	55897385
Organisme certificateur	I.CERT PARC EDONIA - BAT G - RUE DE LA TERRE VICTORIA - 35760 SAINT GREGOIRE	Date de validité :	31/12/2017

B \ CACHET DU DIAGNOSTIQUEUR

FAIT LE 23/11/2017

Cabinet : EXPERT HABITAT & INDUSTRIE INGENIERIE

Nom du responsable : **DEMOULIN Frédéric**

Nom du diagnostiqueur : **Gaetan BEDEL**



C\ SOMMAIRE

Table des matières

A \ INFORMATIONS GENERALES	2
A.1 \ DESIGNATION DU BÂTIMENT	2
A.2 \ DESIGNATION DU DONNEUR D'ORDRE	2
A.3 \ EXECUTION DE LA MISSION.....	2
B \ CACHET DU DIAGNOSTIQUEUR	2
C \ SOMMAIRE	3
D \ CONCLUSIONS	4
E \ PROGRAMME DE REPERAGE	5
F \ CONDITIONS DE REALISATION DU REPERAGE	8
G \ RAPPORTS PRECEDENTS.....	8
H \ RESULTATS DETAILLES DU REPERAGE	9
ANNEXE 1 – PHOTOS DES ELEMENTS AMIANTES ET/OU NON AMIANTES.....	20
ANNEXE 3 – PROCES VERBAUX D'ANALYSES.....	26
ATTESTATION(S).....	31
CERTIFICAT DE COMPETENCES	32

D\ CONCLUSIONS

Dans le cadre de la mission décrite en tête de rapport, il a été repéré des matériaux et produits contenant de l'amiante

PIECE	ETAGE	ELEMENTS	DESCRIPTIF LABORATOIRE	REPERAGE	Echantillon	METHODE	ETAT	RESULTAT
Cellier		Dalle de sol	Dalle dure cassante grise	Sols	42LAT0201P007	RESULTAT ANALYSE	DEGRADATION PARTIELLE	Fr1:Amiante détecté (Chrysotile)
Cellier		Dalle de sol	Colle bitumineuse noire + ragréage gris en faible quantité non séparable	Sols	42LAT0201P007	RESULTAT ANALYSE	DEGRADATION PARTIELLE	Fr2:Amiante détecté (Chrysotile)
Entrée		Dalle de sol	Dalle dure cassante grise	Sols	42LAT0201P007	ZSO	DEGRADATION PARTIELLE	Fr1:Amiante détecté (Chrysotile)
Entrée		Dalle de sol	Colle bitumineuse noire + ragréage gris en faible quantité non séparable	Sols	42LAT0201P007	ZSO	DEGRADATION PARTIELLE	Fr2:Amiante détecté (Chrysotile)
Chambre 1		Dalle de sol	Dalle dure cassante grise	Sols	42LAT0201P007	ZSO	DEGRADATION PARTIELLE	Fr1:Amiante détecté (Chrysotile)
Chambre 1		Dalle de sol	Colle bitumineuse noire + ragréage gris en faible quantité non séparable	Sols	42LAT0201P007	ZSO	DEGRADATION PARTIELLE	Fr2:Amiante détecté (Chrysotile)
Chambre 2		Dalle de sol	Dalle dure cassante grise	Sols	42LAT0201P007	ZSO	DEGRADATION PARTIELLE	Fr1:Amiante détecté (Chrysotile)
Chambre 2		Dalle de sol	Colle bitumineuse noire + ragréage gris en faible quantité non séparable	Sols	42LAT0201P007	ZSO	DEGRADATION PARTIELLE	Fr2:Amiante détecté (Chrysotile)
Séjour		Dalle de sol	Dalle dure cassante grise	Sols	42LAT0201P007	ZSO	DEGRADATION PARTIELLE	Fr1:Amiante détecté (Chrysotile)

Rapport N° : 42LAT0201 10/11/2017

Date d'édition : 23/11/2017

4/33

PIECE	ETAGE	ELEMENTS	DESCRIPTIF LABORATOIRE	REPERAGE	Echantillon	METHODE	ETAT	RESULTAT
Séjour		Dalle de sol	Colle bitumineuse noire + ragréage gris en faible quantité non séparable	Sols	42LAT0201P007	ZSO	DEGRADATION PARTIELLE	Fr2:Amiante détecté (Chrysotile)
Couloir		Dalle de sol	Dalle dure cassante grise	Sols	42LAT0201P007	ZSO	DEGRADATION PARTIELLE	Fr1:Amiante détecté (Chrysotile)
Couloir		Dalle de sol	Colle bitumineuse noire + ragréage gris en faible quantité non séparable	Sols	42LAT0201P007	ZSO	DEGRADATION PARTIELLE	Fr2:Amiante détecté (Chrysotile)

ZSO : Zone de Similitude d'Ouvrage

Liste des locaux non visités concernés par les travaux et justification

PIECE	ETAGE	STATUT DE VISITE
NEANT		

Liste des éléments non inspectés et justification

PIECE	ETAGE	ELEMENTS	REPERAGE	RESULTAT
NEANT				

E \ PROGRAMME DE REPERAGE

PIECES CONCERNEES	PERIMETRE DU REPERAGE	REPERAGE	TRAVAUX	ELEMENTS	Echantillonnage	REMARQUES PARTICULIERES
	LOGEMENTS COLLECTIFS		Selon BT			

OFFICE PUBLIC DE L'HABITAT 77

PAGE N° 1

NOM ET ADRESSE DE L'EXPÉDITEUR		BON DE TRAVAUX N° 2017 24859		
OFFICE PUBLIC DE L'HABITAT 77 AGENCE DE VAL DE SEINE 10 Avenue Charles Péguy 77000 MELUN Tél : 01.64.14.11.11 Fax : 01.64.14.14.94 Siret : 277 700 019 00015		EXPERT HABITAT INGENIERIE 21 RUE D'ALBERT 62450 AVESNES LES BAPAUME		
Rél. fournisseur F / 5149 Marché n° 2017 4473 1 Provenance Objet HONORAIRES	SERVICE V. SEINE Techniciens LOCALISATION Programme 42 MELUN - BEAUREGARD Tranche 1 Ensemble D000 Escalier AT Étage 02 Logement 1 Module 42LAT0201		Téléphone 0321734144 EMETTEUR JOUSSE FREDERIC	
ADRESSE 20 SQUARE BEAUREGARD 77000 MELUN				
DELAI D'EXECUTION 1 JOUR		PERIODE DU 31-10-2017 AU 31-10-2017		
ARTICLE	DESIGNATION	QUANTITE	PRIX UNITAIRE H.T.	TOTAL H.T.
AM46	REPERAGE AMIANTE AVANT TRAVAUX - TVX D'ENTRETIENS OU REPARATIONS ENTRE 1 A	1,00	5,00	5,00
AM73	PEINTURE COMPLET - SOL COMPLET ANALYSE EN LABORATOIRE - ANALYSE MET ANALYSE DE 1 A 10 PRELEVEMENTS IESUR CHANGER DOUBLE : FIMER 06.85.40.91.88	15,00	48,00	720,00
TOTAL H.T.				725,00
H.T. ACTUALISE				
COEFFICIENT REGIONAL				
RABAIS				
TOTAL H.T.				145,00
T.V.A. 20,00 %				870,00
TOTAL T.T.C.				
AFFECTATION BUDGETAIRE		CODES STRUCTURE ET SCHEMA TECHNI		MONTANT T.T.C.
CODE BUDGET	RUBRIQUE	INSTANCES	LIBELLE DU POSTE BUDGETAIRE	870,00
1 HONAMIA	A760	VLS	SVLA HONORAIRES DIAG AMIANTE	
AFFECTATION ANALYTIQUE		REFERENCES PATRONNE		MONTANT T.T.C.
CODE BUDGET	REFERENCES OCCUPANT	L 5000155		870,00
1 HONAMIA	42 1 D000 AT 42LAT0201			
Voir en page 2 la suite du BON DE TRAVAUX N° 2017 24859				

ORIGINAL A CONSERVER PAR LE DESTINATAIRE

OFFICE PUBLIC DE L'HABITAT 77		PAGE N° 2
BON DE TRAVAUX		N° 2017 24859
		Édité le 31-10-2017
		Le Service Emetteur 
ACCUSE DE RECEPTION A RETOURNER AU RESPONSABLE D'ANTENNE DES LA FIN DE L'EXECUTION DES TRAVAUX		
JE SOUSSIGNÉ		CERTIFIE QUE LES RÉPARATIONS FAISANT L'OBJET DU B.T. N° 2017 24859
ONT BIEN ÉTÉ EFFECTUÉS PAR L'ENTREPRISE		LE
HEURE D'ARRIVÉE :	SIGNATURE DU LOCATAIRE	SIGNATURE DU REPRESENTANT
HEURE DE DÉPART :		POUR L'ENTREPRISE

ORIGINAL À CONSERVER PAR LE DESTINATAIRE

ELEMENTS A SONDER OU A ANALYSER NON PRESENTS:

Rapport N° : 42LAT0201
Date d'édition : 23/11/2017

10/11/2017

7/33

F \ CONDITIONS DE REALISATION DU REPERAGE

Le repérage amiante avant travaux, contient les informations sur la présence d'amiante dans les matériaux et produits du bâtiment afin d'informer les intervenants réalisant des activités ou interventions sur des matériaux et/ou équipements susceptibles de libérer des fibres d'amiante selon la liste citée dans le cadre E.

Il consiste à identifier et localiser, par inspections visuelles et investigations approfondies pouvant être destructives, l'ensemble des matériaux et produits contenant de l'amiante incorporés ou faisant indissociablement corps avec les locaux et les zones de l'immeuble objet des travaux.

Lorsque l'absence de marquages spécifiques ou de documents ne permet pas à l'opérateur de repérage d'attester de la présence ou de la non présence d'amiante dans les matériaux et produits, des prélèvements seront effectués afin de déterminer par analyse la présence ou non d'amiante.

Procédures de prélèvement :

Les prélèvements sur des matériaux ou produits susceptibles de contenir de l'amiante sont réalisés en vertu des dispositions du Code du Travail.

Le matériel de prélèvement est adapté à l'opération à réaliser afin de générer le minimum de poussières. Dans le cas où une émission de poussières est prévisible, le matériau ou produit est mouillé à l'eau à l'endroit du prélèvement (sauf risque électrique) et, si nécessaire, une protection est mise en place au sol ; de même, le point de prélèvement est stabilisé après l'opération (pulvérisation de vernis ou de laque, par exemple).

Pour chaque prélèvement, des outils propres et des gants à usage unique sont utilisés afin d'éliminer tout risque de contamination croisée. Dans tous les cas, les équipements de protection individuelle sont à usage unique.

L'accès à la zone à risque (sphère de 1 à 2 mètres autour du point de prélèvement) est interdit pendant l'opération. Si l'accompagnateur doit s'y tenir, il porte les mêmes équipements de protection individuelle que l'opérateur de repérage.

L'échantillon est immédiatement conditionné, après son prélèvement, dans un double emballage individuel étanche.

Les informations sur toutes les conditions existantes au moment du prélèvement susceptible d'influencer l'interprétation des résultats des analyses (environnement du matériau, contamination éventuelle, etc.) seront, le cas échéant, mentionnées dans la fiche d'identification et de cotation en annexe.

Sens du repérage pour évaluer un local :

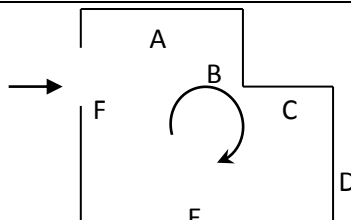

G \ RAPPORTS PRECEDENTS

NEANT

H \ RESULTATS DETAILLES DU REPERAGE

LISTE DES LOCAUX / PARTIES D'IMMEUBLE VISITEES/NON VISITEES CONCERNEES PAR LES TRAVAUX ET JUSTIFICATION

PIECE	ETAGE	JUSTIFICATION	VISITE	TRAVAUX
Entrée			OUI	CONCERNEE
Cuisine			OUI	CONCERNEE
WC			OUI	CONCERNEE
Salle de bains			OUI	CONCERNEE
Chambre 1			OUI	CONCERNEE
Cellier			OUI	CONCERNEE
Chambre 2			OUI	CONCERNEE
Séjour			OUI	CONCERNEE
Couloir			OUI	CONCERNEE

DESCRIPTION DES REVETEMENTS EN PLACE AU JOUR DE LA VISITE

PIECE	MUR1	MUR2	MUR3	MUR4	PLANCHER BAS	PLANCHER HAUT	PORTES	FENETRE1	FENETRE2
Entrée	Mâchefer	Béton			Dalle de sol	Enduit			
Cuisine	Béton	Mâchefer			Sol souple	Enduit			
WC	Mâchefer	Béton			Carrelage	Enduit			
Salle de bains	Béton	Mâchefer			Carrelage	Enduit			
Chambre 1	Béton	Mâchefer			Dalle de sol	Enduit			
Cellier	Mâchefer	Béton			Dalle de sol	Enduit			
Chambre 2	Béton	Mâchefer			Dalle de sol	Enduit			
Séjour	Béton	Mâchefer			Dalle de sol	Enduit			
Couloir	Mâchefer	Béton			Dalle de sol				

LA LISTE DES MATERIAUX OU PRODUITS CONTENANT DE L'AMIANTE, SUR ZONE DE SIMILITUDE D'OUVRAGE ET SUR JUGEMENT PERSONNEL

PIECE	ETAGE	ELEMENTS	DESCRIPTIF LABORATOIRE	Echantillon	REPERAGE	ETAT	RESULTAT	METHODE
Entrée		Dalle de sol	Dalle dure cassante grise	42LAT0201P007	Sols	DEGRADATION PARTIELLE	Fr1:Amiante détecté (Chrysotile)	ZSO
Entrée		Dalle de sol	Colle bitumineuse noire + ragréage gris en faible quantité non séparable	42LAT0201P007	Sols	DEGRADATION PARTIELLE	Fr2:Amiante détecté (Chrysotile)	ZSO
Chambre		Dalle de sol	Dalle dure	42LAT0201P007	Sols	DEGRADATION	Fr1:Amiante	ZSO

Rapport N° : 42LAT0201 10/11/2017

Date d'édition : 23/11/2017

9/33

EXPERT HABITAT & INDUSTRIE INGENIERIE - 21 route d'Albert 62450 AVESNES LES BAPAUME

Téléphone : 03.21.73.41.44 - Fax 03 21 73 94 79 - Site : www.expert habitat.com

SAS au capital de 55 000 Euros - Siret n° 479 076 838 00032

PIECE	ETAGE	ELEMENTS	DESCRIPTIF LABORATOIRE	Echantillon	REPERAGE	ETAT	RESULTAT	METHODE
1			cassante grise			PARTIELLE	déecté (Chrysotile)	
Chambre 1		Dalle de sol	Colle bitumineuse noire + ragréage gris en faible quantité non séparable	42LAT0201P007	Sols	DEGRADATION PARTIELLE	Fr2:Amiante déecté (Chrysotile)	ZSO
Chambre 2		Dalle de sol	Dalle dure cassante grise	42LAT0201P007	Sols	DEGRADATION PARTIELLE	Fr1:Amiante déecté (Chrysotile)	ZSO
Chambre 2		Dalle de sol	Colle bitumineuse noire + ragréage gris en faible quantité non séparable	42LAT0201P007	Sols	DEGRADATION PARTIELLE	Fr2:Amiante déecté (Chrysotile)	ZSO
Séjour		Dalle de sol	Dalle dure cassante grise	42LAT0201P007	Sols	DEGRADATION PARTIELLE	Fr1:Amiante déecté (Chrysotile)	ZSO
Séjour		Dalle de sol	Colle bitumineuse noire + ragréage gris en faible quantité non séparable	42LAT0201P007	Sols	DEGRADATION PARTIELLE	Fr2:Amiante déecté (Chrysotile)	ZSO
Couloir		Dalle de sol	Dalle dure cassante grise	42LAT0201P007	Sols	DEGRADATION PARTIELLE	Fr1:Amiante déecté (Chrysotile)	ZSO
Couloir		Dalle de sol	Colle bitumineuse noire + ragréage gris en faible quantité non séparable	42LAT0201P007	Sols	DEGRADATION PARTIELLE	Fr2:Amiante déecté (Chrysotile)	ZSO

ZSO : Zone de Similitude d'Ouvrage

LA LISTE DES MATERIAUX OU PRODUITS CONTENANT DE L'AMIANTE, APRES ANALYSE

PIECE	ETAGE	ELEMENTS	DESCRIPTIF LABORATOIRE	Echantillon	REPERAGE	ETAT	RESULTAT
Cellier		Dalle de sol	Dalle dure cassante grise	42LAT0201P007	Sols	DEGRADATION PARTIELLE	Fr1:Amiante déecté (Chrysotile)
Cellier		Dalle de sol	Colle bitumineuse noire + ragréage gris en faible quantité non séparable	42LAT0201P007	Sols	DEGRADATION PARTIELLE	Fr2:Amiante déecté (Chrysotile)

ZSO : Zone de Similitude d'Ouvrage

Rapport N° : 42LAT0201
Date d'édition : 23/11/2017

10/11/2017

10/33

LA LISTE DES MATERIAUX SUSCEPTIBLES DE CONTENIR DE L'AMIANTE, MAIS N'EN CONTENANT PAS.

PIECE	ETAGE	ELEMENTS	DESCRIPTIF LABORATOIRE	Echantillon	REPERAGE	ETAT	RESULTAT	METHODE
Cuisine		Enduit / Peinture béton	Enduit plâtreux blanc en vrac + matériau gris en faible quantité non séparable + peintures multiples non séparable	42LAT0201P001	Mur A	BON ETAT	Amiante non détecté	RESULTAT ANALYSE
Salle de bains		Enduit / Peinture	Enduit plâtreux blanc en faible quantité en vrac + matériau gris non séparable + peintures multiples non séparable	42LAT0201P002	Mur D	BON ETAT	Amiante non détecté	RESULTAT ANALYSE
WC		Enduit / Peinture béton	Enduit compact gris en vrac + peintures multiples non séparable	42LAT0201P003	Plafonds	DEGRADATION PARTIELLE	Amiante non détecté	RESULTAT ANALYSE
Séjour		Enduit / Peinture béton	Enduit plâtreux blanc en vrac + peintures multiples non séparable	42LAT0201P004	Mur C	BON ETAT	Amiante non détecté	RESULTAT ANALYSE
Entrée		Enduit / Peinture	Enduit plâtreux blanc en vrac + matériau gris non séparable + peintures multiples non séparable	42LAT0201P005	Mur C	BON ETAT	Amiante non détecté	RESULTAT ANALYSE
Couloir		Enduit / Peinture béton	Enduit plâtreux blanc en vrac + peintures multiples non séparable	42LAT0201P006	Plafonds	BON ETAT	Amiante non détecté	RESULTAT ANALYSE
Salle de bains		Carrelage	Colle beige + matériau cartonné noir non séparable + carrelage	42LAT0201P008	Sol	DEGRADATION PARTIELLE	Amiante non détecté	RESULTAT ANALYSE
Cuisine		Revêtement souple	Revêtement souple beige +	42LAT0201P009	Sol	DEGRADATION PARTIELLE	Amiante non	RESULTAT ANALYSE

PIECE	ETAGE	ELEMENTS	DESCRIPTIF LABORATOIRE	Echantillon	REPERAGE	ETAT	RESULTAT	METHODE
			colle polymère jaune en faible quantité + ragréage gris non séparable + matériau compact gris non séparable + matériau compact rouge				déecté	
Cuisine		Revêtement bitumineux / Peinture	Matériau bitumineux noir	42LAT0201P01 0	Sous évier	DEGRADATION PARTIELLE	Amiante non déecté	RESULTAT ANALYSE
Cuisine		Enduit / Peinture béton	Enduit compact gris en vrac + peintures multiples non séparable	42LAT0201P00 3	Plafonds	DEGRADATION PARTIELLE	Amiante non déecté	ZSO
WC		Enduit / Peinture béton	Enduit compact gris en vrac + peintures multiples non séparable	42LAT0201P00 3	Plafonds	DEGRADATION PARTIELLE	Amiante non déecté	ZSO
Salle de bains		Enduit / Peinture béton	Enduit compact gris en vrac + peintures multiples non séparable	42LAT0201P00 3	Plafonds	DEGRADATION PARTIELLE	Amiante non déecté	ZSO
Entrée		Enduit / Peinture béton	Enduit plâtreux blanc en vrac + peintures multiples non séparable	42LAT0201P00 6	Plafonds	BON ETAT	Amiante non déecté	ZSO
Chambre 1		Enduit / Peinture béton	Enduit plâtreux blanc en vrac + peintures multiples non séparable	42LAT0201P00 6	Plafonds	BON ETAT	Amiante non déecté	ZSO
Cellier		Enduit / Peinture béton	Enduit plâtreux blanc en vrac + peintures multiples non séparable	42LAT0201P00 6	Plafonds	BON ETAT	Amiante non déecté	ZSO
Chambre 2		Enduit / Peinture béton	Enduit plâtreux blanc en vrac + peintures multiples non	42LAT0201P00 6	Plafonds	BON ETAT	Amiante non déecté	ZSO

PIECE	ETAGE	ELEMENTS	DESCRIPTIF LABORATOIRE	Echantillon	REPERAGE	ETAT	RESULTAT	METHODE
			séparable					
Séjour		Enduit / Peinture béton	Enduit plâtreux blanc en vrac + peintures multiples non séparable	42LAT0201P00 6	Plafonds	BON ETAT	Amiante non détecté	ZSO
Couloir		Enduit / Peinture béton	Enduit plâtreux blanc en vrac + peintures multiples non séparable	42LAT0201P00 6	Plafonds	BON ETAT	Amiante non détecté	ZSO
WC		Carrelage	Colle beige + matériau cartonné noir non séparable + carrelage	42LAT0201P00 8	Sol	DEGRADATIO N PARTIELLE	Amiante non détecté	ZSO
Salle de bains		Carrelage	Colle beige + matériau cartonné noir non séparable + carrelage	42LAT0201P00 8	Sol	DEGRADATIO N PARTIELLE	Amiante non détecté	ZSO
Entrée		Enduit / Peinture	Enduit plâtreux blanc en vrac + matériau gris non séparable + peintures multiples non séparable	42LAT0201P00 5	Mur A	BON ETAT	Amiante non détecté	ZSO
Entrée		Enduit / Peinture	Enduit plâtreux blanc en vrac + matériau gris non séparable + peintures multiples non séparable	42LAT0201P00 5	Mur C	BON ETAT	Amiante non détecté	ZSO
Cuisine		Enduit / Peinture béton	Enduit plâtreux blanc en vrac + matériau gris en faible quantité non séparable + peintures multiples non séparable	42LAT0201P00 1	Mur A	BON ETAT	Amiante non détecté	ZSO
Cuisine		Enduit / Peinture béton	Enduit plâtreux blanc en vrac + matériau gris en faible	42LAT0201P00 1	Mur B	BON ETAT	Amiante non détecté	ZSO

PIECE	ETAGE	ELEMENTS	DESCRIPTIF LABORATOIRE	Echantillon	REPERAGE	ETAT	RESULTAT	METHODE
			quantité non séparable + peintures multiples non séparable					
Cuisine		Enduit / Peinture béton	Enduit plâtreux blanc en vrac + matériau gris en faible quantité non séparable + peintures multiples non séparable	42LAT0201P00 1	Mur C	BON ETAT	Amiante non détecté	ZSO
WC		Enduit / Peinture	Enduit plâtreux blanc en faible quantité en vrac + matériau gris non séparable + peintures multiples non séparable	42LAT0201P00 2	Mur A	BON ETAT	Amiante non détecté	ZSO
WC		Enduit / Peinture	Enduit plâtreux blanc en faible quantité en vrac + matériau gris non séparable + peintures multiples non séparable	42LAT0201P00 2	Mur C	BON ETAT	Amiante non détecté	ZSO
WC		Enduit / Peinture	Enduit plâtreux blanc en faible quantité en vrac + matériau gris non séparable + peintures multiples non séparable	42LAT0201P00 2	Mur D	BON ETAT	Amiante non détecté	ZSO
Salle de bains		Enduit / Peinture béton	Enduit plâtreux blanc en vrac + matériau gris en faible quantité non séparable + peintures	42LAT0201P00 1	Mur A	BON ETAT	Amiante non détecté	ZSO

PIECE	ETAGE	ELEMENTS	DESCRIPTIF LABORATOIRE	Echantillon	REPERAGE	ETAT	RESULTAT	METHODE
			multiples non séparable					
Salle de bains		Enduit / Peinture béton	Enduit plâtreux blanc en vrac + matériau gris en faible quantité non séparable + peintures multiples non séparable	42LAT0201P00 1	Mur B	BON ETAT	Amiante non détecté	ZSO
Salle de bains		Enduit / Peinture béton	Enduit plâtreux blanc en vrac + matériau gris en faible quantité non séparable + peintures multiples non séparable	42LAT0201P00 1	Mur C	BON ETAT	Amiante non détecté	ZSO
Chambre 1		Enduit / Peinture béton	Enduit plâtreux blanc en vrac + peintures multiples non séparable	42LAT0201P00 4	Mur A	BON ETAT	Amiante non détecté	ZSO
Chambre 1		Enduit / Peinture béton	Enduit plâtreux blanc en vrac + peintures multiples non séparable	42LAT0201P00 4	Mur B	BON ETAT	Amiante non détecté	ZSO
Chambre 1		Enduit / Peinture béton	Enduit plâtreux blanc en vrac + peintures multiples non séparable	42LAT0201P00 4	Mur C	BON ETAT	Amiante non détecté	ZSO
Cellier		Enduit / Peinture	Enduit plâtreux blanc en vrac + matériau gris non séparable + peintures multiples non séparable	42LAT0201P00 5	Mur A	BON ETAT	Amiante non détecté	ZSO
Cellier		Enduit / Peinture	Enduit plâtreux blanc en vrac + matériau gris non séparable + peintures multiples non	42LAT0201P00 5	Mur C	BON ETAT	Amiante non détecté	ZSO

PIECE	ETAGE	ELEMENTS	DESCRIPTIF LABORATOIRE	Echantillon	REPERAGE	ETAT	RESULTAT	METHODE
			séparable					
Cellier		Enduit / Peinture	Enduit plâtreux blanc en vrac + matériau gris non séparable + peintures multiples non séparable	42LAT0201P00 5	Mur D	BON ETAT	Amiante non détecté	ZSO
Chambre 2		Enduit / Peinture béton	Enduit plâtreux blanc en vrac + peintures multiples non séparable	42LAT0201P00 4	Mur A	BON ETAT	Amiante non détecté	ZSO
Chambre 2		Enduit / Peinture béton	Enduit plâtreux blanc en vrac + peintures multiples non séparable	42LAT0201P00 4	Mur B	BON ETAT	Amiante non détecté	ZSO
Chambre 2		Enduit / Peinture béton	Enduit plâtreux blanc en vrac + peintures multiples non séparable	42LAT0201P00 4	Mur C	BON ETAT	Amiante non détecté	ZSO
Séjour		Enduit / Peinture béton	Enduit plâtreux blanc en vrac + peintures multiples non séparable	42LAT0201P00 4	Mur A	BON ETAT	Amiante non détecté	ZSO
Séjour		Enduit / Peinture béton	Enduit plâtreux blanc en vrac + peintures multiples non séparable	42LAT0201P00 4	Mur B	BON ETAT	Amiante non détecté	ZSO
Séjour		Enduit / Peinture béton	Enduit plâtreux blanc en vrac + peintures multiples non séparable	42LAT0201P00 4	Mur C	BON ETAT	Amiante non détecté	ZSO
Couloir		Enduit / Peinture	Enduit plâtreux blanc en vrac + matériau gris non séparable + peintures multiples non séparable	42LAT0201P00 5	Mur A	BON ETAT	Amiante non détecté	ZSO
Couloir		Enduit / Peinture	Enduit plâtreux blanc en vrac + matériau gris	42LAT0201P00 5	Mur B	BON ETAT	Amiante non détecté	ZSO

PIECE	ETAGE	ELEMENTS	DESCRIPTIF LABORATOIRE	Echantillon	REPERAGE	ETAT	RESULTAT	METHODE
			non séparable + peintures multiples non séparable					
Couloir		Enduit / Peinture	Enduit plâtreux blanc en vrac + matériau gris non séparable + peintures multiples non séparable	42LAT0201P00 5	Mur C	BON ETAT	Amiante non détecté	ZSO
Couloir		Enduit / Peinture	Enduit plâtreux blanc en vrac + matériau gris non séparable + peintures multiples non séparable	42LAT0201P00 5	Mur E	BON ETAT	Amiante non détecté	ZSO
Couloir		Enduit / Peinture	Enduit plâtreux blanc en vrac + matériau gris non séparable + peintures multiples non séparable	42LAT0201P00 5	Mur F	BON ETAT	Amiante non détecté	ZSO
Couloir		Enduit / Peinture	Enduit plâtreux blanc en vrac + matériau gris non séparable + peintures multiples non séparable	42LAT0201P00 5	Mur G	BON ETAT	Amiante non détecté	ZSO
Couloir		Enduit / Peinture	Enduit plâtreux blanc en vrac + matériau gris non séparable + peintures multiples non séparable	42LAT0201P00 5	Mur I	BON ETAT	Amiante non détecté	ZSO
Couloir		Enduit / Peinture	Enduit plâtreux blanc en vrac + matériau gris non séparable + peintures multiples non séparable	42LAT0201P00 5	Mur J	BON ETAT	Amiante non détecté	ZSO
Entrée		Enduit / Peinture	Enduit plâtreux blanc en vrac +	42LAT0201P00 4	Mur B	BON ETAT	Amiante non	ZSO

PIECE	ETAGE	ELEMENTS	DESCRIPTIF LABORATOIRE	Echantillon	REPERAGE	ETAT	RESULTAT	METHODE
		béton	peintures multiples non séparable				déecté	
Entrée		Enduit / Peinture béton	Enduit plâtreux blanc en vrac + peintures multiples non séparable	42LAT0201P004	Mur D	BON ETAT	Amiante non déecté	ZSO
Cuisine		Enduit / Peinture	Enduit plâtreux blanc en faible quantité en vrac + matériau gris non séparable + peintures multiples non séparable	42LAT0201P002	Mur D	BON ETAT	Amiante non déecté	ZSO
WC		Enduit / Peinture béton	Enduit plâtreux blanc en vrac + matériau gris en faible quantité non séparable + peintures multiples non séparable	42LAT0201P001	Mur B	BON ETAT	Amiante non déecté	ZSO
Salle de bains		Enduit / Peinture	Enduit plâtreux blanc en faible quantité en vrac + matériau gris non séparable + peintures multiples non séparable	42LAT0201P002	Mur D	BON ETAT	Amiante non déecté	ZSO
Chambre 1		Enduit / Peinture	Enduit plâtreux blanc en vrac + matériau gris non séparable + peintures multiples non séparable	42LAT0201P005	Mur D	BON ETAT	Amiante non déecté	ZSO
Cellier		Enduit / Peinture béton	Enduit plâtreux blanc en vrac + peintures multiples non séparable	42LAT0201P004	Mur B	BON ETAT	Amiante non déecté	ZSO
Chambre		Enduit /	Enduit plâtreux	42LAT0201P00	Mur D	BON ETAT	Amiante	ZSO

PIECE	ETAGE	ELEMENTS	DESCRIPTIF LABORATOIRE	Echantillon	REPERAGE	ETAT	RESULTAT	METHODE
2		Peinture	blanc en vrac + matériau gris non séparable + peintures multiples non séparable	5			non détecté	
Séjour		Enduit / Peinture	Enduit plâtreux blanc en vrac + matériau gris non séparable + peintures multiples non séparable	42LAT0201P00 5	Mur D	BON ETAT	Amiante non détecté	ZSO
Couloir		Enduit / Peinture béton	Enduit plâtreux blanc en vrac + peintures multiples non séparable	42LAT0201P00 4	Mur D	BON ETAT	Amiante non détecté	ZSO
Couloir		Enduit / Peinture béton	Enduit plâtreux blanc en vrac + peintures multiples non séparable	42LAT0201P00 4	Mur H	BON ETAT	Amiante non détecté	ZSO

ZSO : Zone de Similitude d'Ouvrage

ANNEXE 1 – PHOTOS DES ELEMENTS AMIANTES ET/OU NON AMIANTES

PRELEVEMENT : 42LAT0201P001			
NOM DU CLIENT	NUMERO DU DOSSIER		PIECE OU LOCAL
OPH77	42LAT0201 10/11/2017		Cuisine
ELEMENT	DESCRIPTIF DU LABORATOIRE	DATE DE PRELEVEMENT	NOM DE L'OPERATEUR
Enduit / Peinture béton	Enduit plâtreux blanc en vrac + matériau gris en faible quantité non séparable + peintures multiples non séparable	10/11/2017	BEDEL Gaetan
LOCALISATION		RESULTAT	
Mur A		Amiante non détecté	

EMPLACEMENT



PRELEVEMENT : 42LAT0201P002			
NOM DU CLIENT	NUMERO DU DOSSIER		PIECE OU LOCAL
OPH77	42LAT0201 10/11/2017		Salle de bains
ELEMENT	DESCRIPTIF DU LABORATOIRE	DATE DE PRELEVEMENT	NOM DE L'OPERATEUR
Enduit / Peinture	Enduit plâtreux blanc en faible quantité en vrac + matériau gris non séparable + peintures multiples non séparable	10/11/2017	BEDEL Gaetan
LOCALISATION		RESULTAT	
Mur D		Amiante non détecté	

EMPLACEMENT

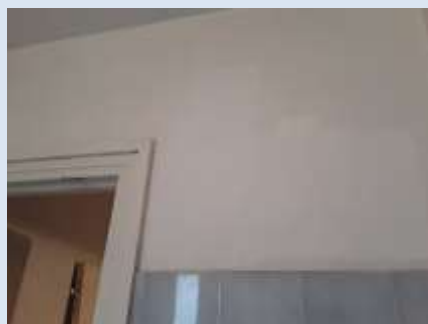

PRELEVEMENT : 42LAT0201P003

NOM DU CLIENT	NUMERO DU DOSSIER	PIECE OU LOCAL	
OPH77	42LAT0201 10/11/2017	WC	
ELEMENT	DESCRIPTIF DU LABORATOIRE	DATE DE PRELEVEMENT	NOM DE L'OPERATEUR
Enduit / Peinture béton	Enduit compact gris en vrac + peintures multiples non séparable	10/11/2017	BEDEL Gaetan
LOCALISATION		RESULTAT	
Plafonds		Amiante non détecté	

EMPLACEMENT

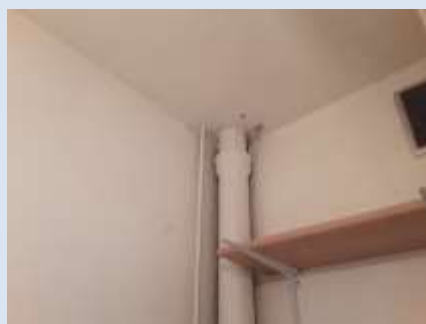

PRELEVEMENT : 42LAT0201P004

NOM DU CLIENT	NUMERO DU DOSSIER	PIECE OU LOCAL	
OPH77	42LAT0201 10/11/2017	Séjour	
ELEMENT	DESCRIPTIF DU LABORATOIRE	DATE DE PRELEVEMENT	NOM DE L'OPERATEUR
Enduit / Peinture béton	Enduit plâtreux blanc en vrac + peintures multiples non séparable	10/11/2017	BEDEL Gaetan
LOCALISATION		RESULTAT	
Mur C		Amiante non détecté	

EMPLACEMENT



PRELEVEMENT : 42LAT0201P005

NOM DU CLIENT	NUMERO DU DOSSIER	PIECE OU LOCAL	
OPH77	42LAT0201 10/11/2017	Entrée	
ELEMENT	DESCRIPTIF DU LABORATOIRE	DATE DE PRELEVEMENT	NOM DE L'OPERATEUR
Enduit / Peinture	Enduit plâtreux blanc en vrac + matériau gris non séparable + peintures multiples non séparable	10/11/2017	BEDEL Gaetan
LOCALISATION		RESULTAT	
Mur C		Amiante non détecté	

EMPLACEMENT



PRELEVEMENT : 42LAT0201P006

NOM DU CLIENT	NUMERO DU DOSSIER	PIECE OU LOCAL	
OPH77	42LAT0201 10/11/2017	Couloir	
ELEMENT	DESCRIPTIF DU LABORATOIRE	DATE DE PRELEVEMENT	NOM DE L'OPERATEUR
Enduit / Peinture béton	Enduit plâtreux blanc en vrac + peintures multiples non séparable	10/11/2017	BEDEL Gaetan
LOCALISATION		RESULTAT	
Plafonds		Amiante non détecté	

EMPLACEMENT

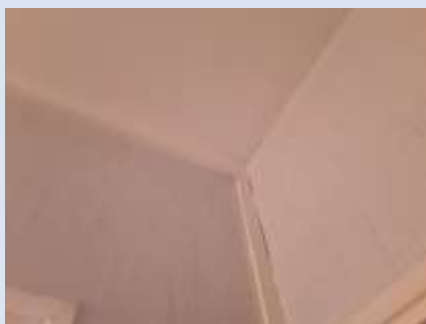

PRELEVEMENT : 42LAT0201P007

NOM DU CLIENT	NUMERO DU DOSSIER	PIECE OU LOCAL	
OPH77	42LAT0201 10/11/2017	Cellier	
ELEMENT	DESCRIPTIF DU LABORATOIRE	DATE DE PRELEVEMENT	NOM DE L'OPERATEUR
Dalle de sol	Dalle dure cassante grise	10/11/2017	BEDEL Gaetan
LOCALISATION		RESULTAT	
Sols		Fr1:Amiante détecté (Chrysotile)	

EMPLACEMENT

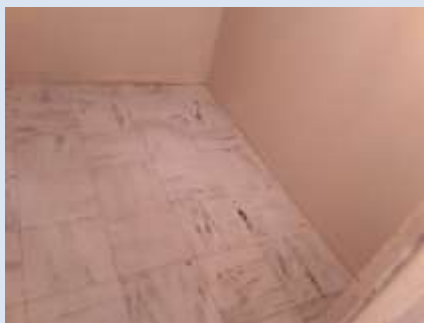

PRELEVEMENT : 42LAT0201P008

NOM DU CLIENT	NUMERO DU DOSSIER	PIECE OU LOCAL	
OPH77	42LAT0201 10/11/2017	Salle de bains	
ELEMENT	DESCRIPTIF DU LABORATOIRE	DATE DE PRELEVEMENT	NOM DE L'OPERATEUR
Carrelage	Colle beige + matériau cartonné noir non séparable + carrelage	10/11/2017	BEDEL Gaetan
LOCALISATION		RESULTAT	
Sol		Amiante non détecté	

EMPLACEMENT



PRELEVEMENT : 42LAT0201P009			
NOM DU CLIENT	NUMERO DU DOSSIER	PIECE OU LOCAL	
OPH77	42LAT0201 10/11/2017	Cuisine	
ELEMENT	DESCRIPTIF DU LABORATOIRE	DATE DE PRELEVEMENT	NOM DE L'OPERATEUR
Revêtement souple	Revêtement souple beige + colle polymère jaune en faible quantité + ragréage gris non séparable + matériau compact gris non séparable + matériau compact rouge	10/11/2017	BEDEL Gaetan
LOCALISATION		RESULTAT	
Sol		Amiante non détecté	

EMPLACEMENT



PRELEVEMENT : 42LAT0201P010			
NOM DU CLIENT	NUMERO DU DOSSIER	PIECE OU LOCAL	
OPH77	42LAT0201 10/11/2017	Cuisine	
ELEMENT	DESCRIPTIF DU LABORATOIRE	DATE DE PRELEVEMENT	NOM DE L'OPERATEUR
Revêtement bitumineux / Peinture	Matériau bitumineux noir	10/11/2017	BEDEL Gaetan
LOCALISATION		RESULTAT	
Sous évier		Amiante non détecté	

EMPLACEMENT



ANNEXE 3 – PROCES VERBAUX D'ANALYSES

itga 11 rue d'Albert
52700 Avesnes - 03 21 73 41 44
Fax : 03 21 73 41 45
www.itga.fr

Accréditation n° 11947
Date des états de pertes
égarées sur www.cofrac.fr

cofrac
ESSAIS

RAPPORT D'ESSAI N° IT071711-27982 EN DATE DU 20/11/2017
RECHERCHE ET IDENTIFICATION D'AMIANTE SUR UN PRELEVEMENT DE MATERIAU

(Ce rapport ainsi que les annexes ne sont valables qu'en tant que tels et ne peuvent pas être utilisés par un tiers.)

Cliant :
EXPERT HABITAT & INDUSTRIE INGENIERIE (COMPTES
MASTENGA) S
23 rue d'Albert
62450 AVESNES LES BAPAUME

Prélèvement :
Commande ITGA : IT0717-13594
Échantillon ITGA : IT071711-27982
Reçu au laboratoire n° : 10/11/2017

Réf. Client :

Commande	42LAT0201-00
Cassier client	42LAT0201-00 - 20 SQUARE BEAUREGARD LOT 1.77000 MELUN
Échantillon	42LAT0201P001 / LOGEMENTS COLLECTIFS - - - / Cuisine Mar A Éval - Peinture blanc
Description ITGA	Évalut plâtreux blanc en vrac / Matériau gris en faible quantité / Peintures multiples

Préparation :
Effectuée de façon à être représentative de l'échantillon
- par une analyse au Microscopie Electronique à Transmission Analytique (META) - imageur numérique, récupération de
présentiers sur grille de microscopie électronique linéaire interne IT (BS ou IT 200)

Technique Analytique :
- Microscopie Electronique à Transmission Analytique (parties pertinentes de la norme NF X 43-068)

Résultat :

Fraction Analytée	Technique analytique et date d'essai	Résultat	Type d'essai	N° de analyse
Évalut plâtreux blanc en vrac + matériau gris en faible quantité non séparable + peintures multiples non séparable	META le 20/11/2017	Amiante non détecté	---	1

Validé par : Benjamin REGENT - Analyste

[Signature]

La responsabilité de ce rapport émane de son auteur et de son organisme. Les données de cet état des lieux peuvent être utilisées sans responsabilité de l'émission.
Les données graphiques et textuelles de ce document sont relatives à l'état des lieux et ne peuvent pas être utilisées par un tiers.

Page 1/1

itga 11 rue d'Albert
52700 Avesnes - 03 21 73 41 44
Fax : 03 21 73 41 45
www.itga.fr

Accréditation n° 11947
Date des états de pertes
égarées sur www.cofrac.fr

cofrac
ESSAIS

RAPPORT D'ESSAI N° IT071711-27983 EN DATE DU 20/11/2017
RECHERCHE ET IDENTIFICATION D'AMIANTE SUR UN PRELEVEMENT DE MATERIAU

(Ce rapport ainsi que les annexes ne sont valables qu'en tant que tels et ne peuvent pas être utilisés par un tiers.)

Cliant :
EXPERT HABITAT & INDUSTRIE INGENIERIE (COMPTES
MASTENGA) S
23 rue d'Albert
62450 AVESNES LES BAPAUME

Prélèvement :
Commande ITGA : IT0717-13594
Échantillon ITGA : IT071711-27983
Reçu au laboratoire n° : 10/11/2017

Réf. Client :

Commande	42LAT0201-00
Cassier client	42LAT0201-00 - 20 SQUARE BEAUREGARD LOT 1.77000 MELUN
Échantillon	42LAT0201P002 / LOGEMENTS COLLECTIFS - - - / Salle de bain Mar D Éval - Peinture
Description ITGA	Évalut plâtreux blanc en faible quantité en vrac / Matériau gris / Peintures multiples

Préparation :
Effectuée de façon à être représentative de l'échantillon
- par une analyse au Microscopie Electronique à Transmission Analytique (META) - imageur numérique, récupération de
présentiers sur grille de microscopie électronique linéaire interne IT (BS ou IT 200)

Technique Analytique :
- Microscopie Electronique à Transmission Analytique (parties pertinentes de la norme NF X 43-068)

Résultat :

Fraction Analytée	Technique analytique et date d'essai	Résultat	Type d'essai	N° de analyse
Évalut plâtreux blanc en faible quantité en vrac + matériau gris non séparable + peintures multiples non séparable	META le 20/11/2017	Amiante non détecté	---	1

Validé par : Benjamin REGENT - Analyste

[Signature]

La responsabilité de ce rapport émane de son auteur et de son organisme. Les données de cet état des lieux peuvent être utilisées sans responsabilité de l'émission.
Les données graphiques et textuelles de ce document sont relatives à l'état des lieux et ne peuvent pas être utilisées par un tiers.

Page 1/1

RAPPORT D'ESSAI N° IT071711-27984 EN DATE DU 20/11/2017
RECHERCHE ET IDENTIFICATION D'AMIANTE SUR UN PRELEVEMENT DE MATERIAU

(Ce rapport est en concertation avec les laboratoires accrédités à l'analyse.)

Client :
 EXPERT HABITAT & INDUSTRIE INGENIERIE (COMPTES)
 MAIRIE
 23 route d'Albert
 62450 AVESNES LES BAPAUME

Prélèvement :
 Commande ITGA : IT0717-119945
 Échantillon ITGA : IT071711-27984
 Réq. au laboratoire le : 16/11/2017

Réf. Client :

Commande	42LAT001-00
Classif. client	42LAT001-00 - 20 SQUARE BEAUREGARD LOT 1 77000 MELUN
Échantillon	42LAT001P004 / LOGEMENTS COLLECTIFS - - - / WC Roberts Evral - Peinture blanc
Description ITGA	Enduit composé gris en vrac / Peinture multiples

Préparation :
 Effectuée de façon à être représentative de l'échantillon
 - pour une analyse au Microscopie Electronique à Transmission Analytique (META) : broyage mécanique, répartition de
 particules sur grille de microscopie électronique (méthode interne IT 085 ou IT 200)

Technique Analytique :
 - Microscopie Electronique à Transmission Analytique (parties pertinentes de la norme NF X 45 060)

Résultat :

Fraction Analytique	Technique analytique et date d'analyse	Résultat	Type d'analyse	N° de prélèvement
Enduit composé gris en vrac + particules multiples non séparables	META le 20/11/2017	Aucune non détecté	---	1

Validé par : Benjamin REGENT - Analyste



RAPPORT D'ESSAI N° IT071711-27985 EN DATE DU 20/11/2017
RECHERCHE ET IDENTIFICATION D'AMIANTE SUR UN PRELEVEMENT DE MATERIAU

(Ce rapport est en concertation avec les laboratoires accrédités à l'analyse.)

Client :
 EXPERT HABITAT & INDUSTRIE INGENIERIE (COMPTES)
 MAIRIE
 23 route d'Albert
 62450 AVESNES LES BAPAUME

Prélèvement :
 Commande ITGA : IT0717-119945
 Échantillon ITGA : IT071711-27985
 Réq. au laboratoire le : 16/11/2017

Réf. Client :

Commande	42LAT001-00
Classif. client	42LAT001-00 - 20 SQUARE BEAUREGARD LOT 1 77000 MELUN
Échantillon	42LAT001P004 / LOGEMENTS COLLECTIFS - - - / Séjour Ma C Evral - Peinture blanc
Description ITGA	Enduit plâtreux blanc en vrac / Peinture multiples

Préparation :
 Effectuée de façon à être représentative de l'échantillon
 - pour une analyse au Microscopie Electronique à Transmission Analytique (META) : broyage mécanique, répartition de
 particules sur grille de microscopie électronique (méthode interne IT 085 ou IT 200)

Technique Analytique :
 - Microscopie Electronique à Transmission Analytique (parties pertinentes de la norme NF X 45 060)

Résultat :

Fraction Analytique	Technique analytique et date d'analyse	Résultat	Type d'analyse	N° de prélèvement
Enduit plâtreux blanc en vrac + particules multiples non séparables	META le 20/11/2017	Aucune non détecté	---	1

Validé par : Benjamin REGENT - Analyste



RAPPORT D'ESSAI N° IT071711-27986 EN DATE DU 20/11/2017
RECHERCHE ET IDENTIFICATION D'AMIANTE SUR UN PRELEVEMENT DE MATERIAU

(Ce rapport est en concertation avec les laboratoires accrédités.)

Client :
 EXPERT HABITAT & INDUSTRIE INGENIERIE (COMPTES)
 MAIRIE (SAINT-GENÈS-DES-VALS)
 21 route d'Albert
 62450 AVESNES LES BAPAUME

Prélèvement :
 Commande ITGA : IT0717-119945
 Échantillon ITGA : IT071711-27986
 Réq. au laboratoire n° : 10/11/2017

Réf. Client :

Commande	42LAT0201-00
Classif. client	42LAT0201-00 - 20 SQUARE BEAUREGARD LOT 1 77000 MELUN
Échantillon	42LAT0201P006 / LOGEMENTS COLLECTIFS - - - / Écrans Mur C Enduit Peinture
Description ITGA	Enduit plâtreux blanc en vrac / Matériau gris / Peinture multiple

Préparation :

Effectuée de façon à être représentative de l'échantillon

- pour une analyse au Microscopie Electronique à Transmission Analytique (META) : broyage mécanique, répartition de particules sur grille de microscopie électronique (méthode interne IT 085 ou IT 200)

Technique Analytique :

- Microscopie Electronique à Transmission Analytique (parties pertinentes de la norme NF X 45 003)

Résultat :

Fraction Analytique	Technique analytique et date d'analyse	Résultat	Type d'échantillon	N° de prélèvement
Enduit plâtreux blanc en vrac + matériaux gris non séparables + peintures multiples non séparables	META le 20/11/2017	Aucune non détecté	---	1

Validé par : Benjamin REGENT - Analyste



La responsabilité de ce rapport émis par un laboratoire accrédité est celle de son accréditation. Ce rapport ne doit pas être considéré comme une garantie de fiabilité. Les données sont valides en vertu de la norme de certification des laboratoires accrédités par le CCB n° 31.

RAPPORT D'ESSAI N° IT071711-27987 EN DATE DU 20/11/2017
RECHERCHE ET IDENTIFICATION D'AMIANTE SUR UN PRELEVEMENT DE MATERIAU

(Ce rapport est en concertation avec les laboratoires accrédités.)

Client :
 EXPERT HABITAT & INDUSTRIE INGENIERIE (COMPTES)
 MAIRIE (SAINT-GENÈS-DES-VALS)
 21 route d'Albert
 62450 AVESNES LES BAPAUME

Prélèvement :
 Commande ITGA : IT0717-119945
 Échantillon ITGA : IT071711-27987
 Réq. au laboratoire n° : 10/11/2017

Réf. Client :

Commande	42LAT0201-00
Classif. client	42LAT0201-00 - 20 SQUARE BEAUREGARD LOT 1 77000 MELUN
Échantillon	42LAT0201P006 / LOGEMENTS COLLECTIFS - - - / Cochen Habitat Enduit Peinture béton
Description ITGA	Enduit plâtreux blanc en vrac / Peinture multiple

Préparation :

Effectuée de façon à être représentative de l'échantillon

- pour une analyse au Microscopie Electronique à Transmission Analytique (META) : broyage mécanique, répartition de particules sur grille de microscopie électronique (méthode interne IT 085 ou IT 200)

Technique Analytique :

- Microscopie Electronique à Transmission Analytique (parties pertinentes de la norme NF X 45 003)

Résultat :

Fraction Analytique	Technique analytique et date d'analyse	Résultat	Type d'échantillon	N° de prélèvement
Enduit plâtreux blanc en vrac + peintures multiples non séparables	META le 20/11/2017	Aucune non détecté	---	1

Validé par : Benjamin REGENT - Analyste



La responsabilité de ce rapport émis par un laboratoire accrédité est celle de son accréditation. Ce rapport ne doit pas être considéré comme une garantie de fiabilité. Les données sont valides en vertu de la norme de certification des laboratoires accrédités par le CCB n° 31.

RAPPORT D'ESSAI N° IT071731-27988 EN DATE DU 20/11/2017
RECHERCHE ET IDENTIFICATION D'AMIANTE SUR UN PRELEVEMENT DE MATERIAU

(Ce rapport est en concerta avec les fiches de suivi à l'annexe 4)

Client :
 EXPERT HABITAT & INDUSTRIE INGENIERIE (COMPTES)
 MATERIAUX
 21 route d'Albert
 62450 AVESNES LES BAPAUME

Prélèvement :
 Commande ITGA : IT0717-13545
 Échantillon ITGA : IT071731-27988
 Réq. au laboratoire le : 16/11/2017

Réf. Client :

Commande	42LAT0201-00
Classif. client	42LAT0201-00 - 20 SQUARE BEAUREGARD LOT 1 77000 MELUN
Échantillon	42LAT0201P000 / LOGEMENTS COLLECTIFS - - - / Coller dans dalle de sol
Description ITGA	Dalle dans cassette gris / Colle bitartréuse noire / Échantillonnage gris en dalle quantité

Préparation :
 Effectuée de façon à être représentative de l'échantillon
 - pour une analyse au Microscopie Optique à Lumière Polarisée (MOLP) : pas de traitement thermique au microscopie
 - pour une analyse au Microscopie Electronique à Transmission Analytique (META) : broyage mécanique, récupération de poussières sur grille de microscopie électronique (méthode interne IT 085 ou IT 200)

Technique Analytique :
 - Microscopie Optique à Lumière Polarisée (méthode guidée HSG 248 - appendice 2)
 - Microscopie Electronique à Transmission Analytique (parties pertinentes de la norme NF X 43-060)

Résultat :

Fraction Analytique	Technique analytique et date d'analyse	Résultat	Type d'analyse	N° de prélèvement
Dalle dans cassette gris	META le 20/11/2017	Présence de fibres d'amiante	Chromite	1
Colle bitartréuse noire + échantillonnage gris en dalle quantité non séparables	MOLP le 17/11/2017	Présence de fibres d'amiante	Chromite	2

Validé par : Benjamin REGENT - Analyste



RAPPORT D'ESSAI N° IT071731-27989 EN DATE DU 20/11/2017
RECHERCHE ET IDENTIFICATION D'AMIANTE SUR UN PRELEVEMENT DE MATERIAU

(Ce rapport est en concerta avec les fiches de suivi à l'annexe 4)

Client :
 EXPERT HABITAT & INDUSTRIE INGENIERIE (COMPTES)
 MATERIAUX
 21 route d'Albert
 62450 AVESNES LES BAPAUME

Prélèvement :
 Commande ITGA : IT0717-13545
 Échantillon ITGA : IT071731-27989
 Réq. au laboratoire le : 16/11/2017

Réf. Client :

Commande	42LAT0201-00
Classif. client	42LAT0201-00 - 20 SQUARE BEAUREGARD LOT 1 77000 MELUN
Échantillon	42LAT0201P000 / LOGEMENTS COLLECTIFS - - - / dalle de béton sol Carriage
Description ITGA	Colle beige / Matériau carrelé noir / Carriage

Préparation :
 Effectuée de façon à être représentative de l'échantillon
 - pour une analyse au Microscopie Electronique à Transmission Analytique (META) : broyage mécanique, récupération de poussières sur grille de microscopie électronique (méthode interne IT 085 ou IT 200)

Technique Analytique :
 - Microscopie Electronique à Transmission Analytique (parties pertinentes de la norme NF X 43-060)

Résultat :

Fraction Analytique	Technique analytique et date d'analyse	Résultat	Type d'analyse	N° de prélèvement
Colle beige + matériau carrelé noir non séparables + carriage	META le 20/11/2017	Absence de fibres	---	1

Validé par : Benjamin REGENT - Analyste





Parc Elbeuf - Bât. K - Rue de la Terre Noire - CS 07 48662
42160 SAINT-GENÈS-LEZ-ORLÈANS
Tél : 03 21 33 41 42
Fax : 03 21 33 41 43
www.itga.fr

Accréditation n° 1 1947
Date des états de parties
approuvées sur www.cofrac.fr

Le responsable de l'activité s'engage de la responsabilité de la conformité des données avec les unités légales concernées par l'accréditation qui est inscrite sur le certificat.

RAPPORT D'ESSAI N° IT071711-27990 EN DATE DU 20/11/2017
RECHERCHE ET IDENTIFICATION D'AMIANTE SUR UN PRELEVEMENT DE MATERIAU

(Ce rapport est en concurrence avec les fiches de données de sécurité.)

Client :
EXPERT HABITAT & INDUSTRIE INGENIERIE (COMPTE)
MASTERSAUR
21 route d'Albert
62450 AVESNES LES BAPAUME

Prélèvement :
Commande ITGA : IT0717-13545
Échantillon ITGA : IT071711-27990
Réq. au laboratoire le : 16/11/2017

Réf. Client :

Commande	42LAT001-00
Classif. client	42LAT001-00 - 20 SQUARE BEAUREGARD LOT 1 77000 MELUN
Échantillon	42LAT001P009 / LOGEMENTS COLLECTIFS - - - / Cabine Saix (voir Revêtement bitumineux)
Description ITGA	Revêtement souple beige / Colle polymère jaune en fibres quartz / Rappage gris / Matériau compact gris / Matériau compact rouge

Préparation :
Effectuée de façon à être représentative de l'échantillon
pour une analyse au Microscopie Electronique à Transmission Analytique (META) : nettoyage mécanique, récupération de
poussières sur grille de microscopie électronique (méthode interne IT 005 ou IT 206)

Technique Analytique :
- Microscopie Electronique à Transmission Analytique (parties pertinentes de la norme NF X 43-000)

Résultat :

Fraction Analytique	Technique analytique et date d'analyse	Résultat	Type d'analyse	N° de prélèvement
Revêtement souple beige + colle polymère jaune en fibres quartz + rappage gris non vaporable + matériau compact gris non vaporable + matériau compact rouge	META le 20/11/2017	Absence non détecté	---	1

Validé par : Benjamin REGENT - Analyste

La responsabilité de ce rapport émis est assurée par nous en tant qu'ingénierie. Le signataire de cet état des faits s'engage de la responsabilité de la conformité des données avec les unités légales concernées par l'accréditation qui est inscrite sur le certificat.

03/11/2017

Page 1/1



Parc Elbeuf - Bât. K - Rue de la Terre Noire - CS 07 48662
42160 SAINT-GENÈS-LEZ-ORLÈANS
Tél : 03 21 33 41 42
Fax : 03 21 33 41 43
www.itga.fr

Accréditation n° 1 1947
Date des états de parties
approuvées sur www.cofrac.fr

Le responsable de l'activité s'engage de la responsabilité de la conformité des données avec les unités légales concernées par l'accréditation qui est inscrite sur le certificat.

RAPPORT D'ESSAI N° IT071711-27991 EN DATE DU 20/11/2017
RECHERCHE ET IDENTIFICATION D'AMIANTE SUR UN PRELEVEMENT DE MATERIAU

(Ce rapport est en concurrence avec les fiches de données de sécurité.)

Client :
EXPERT HABITAT & INDUSTRIE INGENIERIE (COMPTE)
MASTERSAUR
21 route d'Albert
62450 AVESNES LES BAPAUME

Prélèvement :
Commande ITGA : IT0717-13545
Échantillon ITGA : IT071711-27991
Réq. au laboratoire le : 16/11/2017

Réf. Client :

Commande	42LAT001-00
Classif. client	42LAT001-00 - 20 SQUARE BEAUREGARD LOT 1 77000 MELUN
Échantillon	42LAT001P010 / LOGEMENTS COLLECTIFS - - - / Cabine Saix (voir Revêtement bitumineux)
Description ITGA	Matériau bitumineux noir

Préparation :
Effectuée de façon à être représentative de l'échantillon
pour une analyse au Microscopie Electronique à Transmission Analytique (META) : nettoyage mécanique, récupération de
poussières sur grille de microscopie électronique (méthode interne IT 005 ou IT 206)

Technique Analytique :
- Microscopie Electronique à Transmission Analytique (parties pertinentes de la norme NF X 43-000)

Résultat :

Fraction Analytique	Technique analytique et date d'analyse	Résultat	Type d'analyse	N° de prélèvement
Matériau bitumineux noir	META le 20/11/2017	Absence non détecté	---	1

Validé par : Benjamin REGENT - Analyste

La responsabilité de ce rapport émis est assurée par nous en tant qu'ingénierie. Le signataire de cet état des faits s'engage de la responsabilité de la conformité des données avec les unités légales concernées par l'accréditation qui est inscrite sur le certificat.

03/11/2017

Page 1/1

ATTESTATION(S)



ALLIANZ IARD
Division Chèques Entreprise
Case postale 4 33 30
30 rue de la Chapelle de la Made
33011 BORDEAUX CEDEX

ALLIANZ RESPONSABILITE CIVILE DES ENTREPRISES DE SERVICE

La société ALLIANZ IARD certifie que :

EXPERT HABITAT INGENIERIE
21 ROUTE D ALBERT
62450 AVESNES LES BAPAUME

Est titulaire d'une police d'assurance Responsabilité civile Activités de services N°5687385 qui a pris effet le 01/01/2017.

Ce contrat a pour objet de :

- Satisfaire aux obligations édictées par l'ordonnance n°2005 - 855 du 8 juin 2005 et son décret d'application n°2006 - 1114 du 5 septembre 2006, codifié aux articles R612-4 et L271-4 à L271-6 du code de la construction et de l'habitation, ainsi que ses textes ultérieurs ;
- Garantir l'assuré contre les conséquences pécuniaires de la responsabilité civile qu'il peut encourir à l'égard des tiers du fait de ses activités professionnelles déclarées aux Dispositions Particulières à savoir :
 - Le conseil des Risques d'opération au plomb
 - Diagnostic Performance Énergétique (DPE)
 - Repérage d'humidité avant transaction, contrôle périodique
 - Repérage d'humidité avant travaux et démolition
 - Repérage d'humidité sur surfaces bâties ou amovibles
 - Repérage de plomb avant travaux et démolition
 - Desser technique amovible
 - Diagnostic amovible parties privatives
 - Travaux de terrasses et autres travaux y afférents

Le montant de la garantie Responsabilité Civile Professionnelle est de 1 000 000,00 € par sinistre et 1 000 000,00 € par année.

Le présent document, établi par ALLIANZ, est valable jusqu'au 31/12/2017 sous réserve du paiement des cotisations. Il a pour objet d'attester l'existence d'un contrat. Il ne constitue toutefois pas une présomption d'application des garanties et ne peut engager ALLIANZ au-delà des clauses, conditions et limites du contrat auquel il se réfère. Les exceptions de garantie opposables au souscripteur le sont également aux bénéficiaires de l'indemnité (résiliation, nullité, règle proportionnelle, exclusions, déchéances, ...).

Toute adjonction autre que le cachet et la signature du représentant de la Société est réputée non écrite.

Fait à Bordeaux, le 10/11/2017

Pour la compagnie

CERTIFICAT DE COMPETENCES

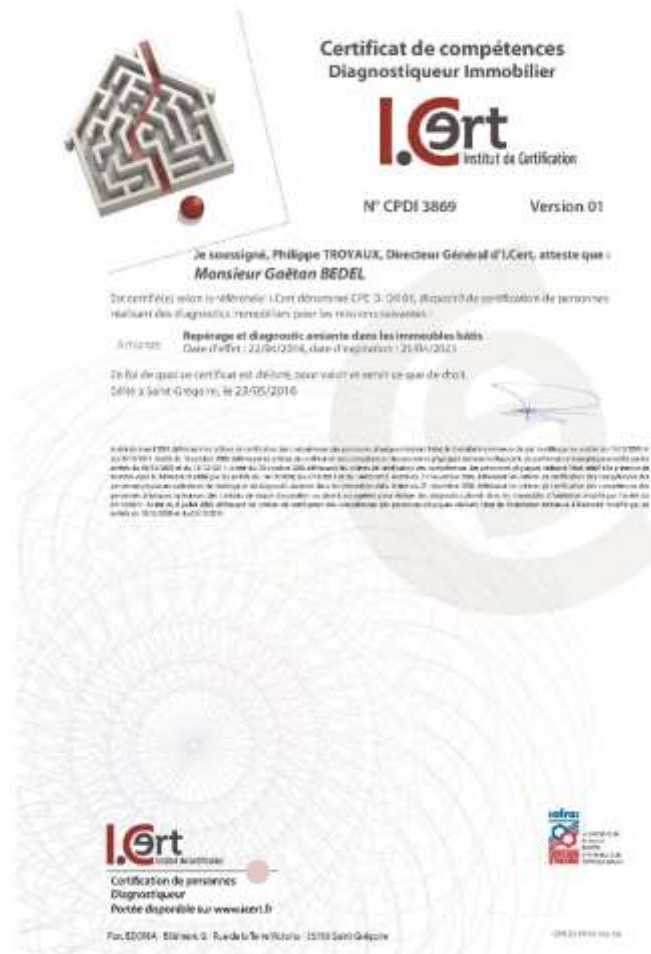

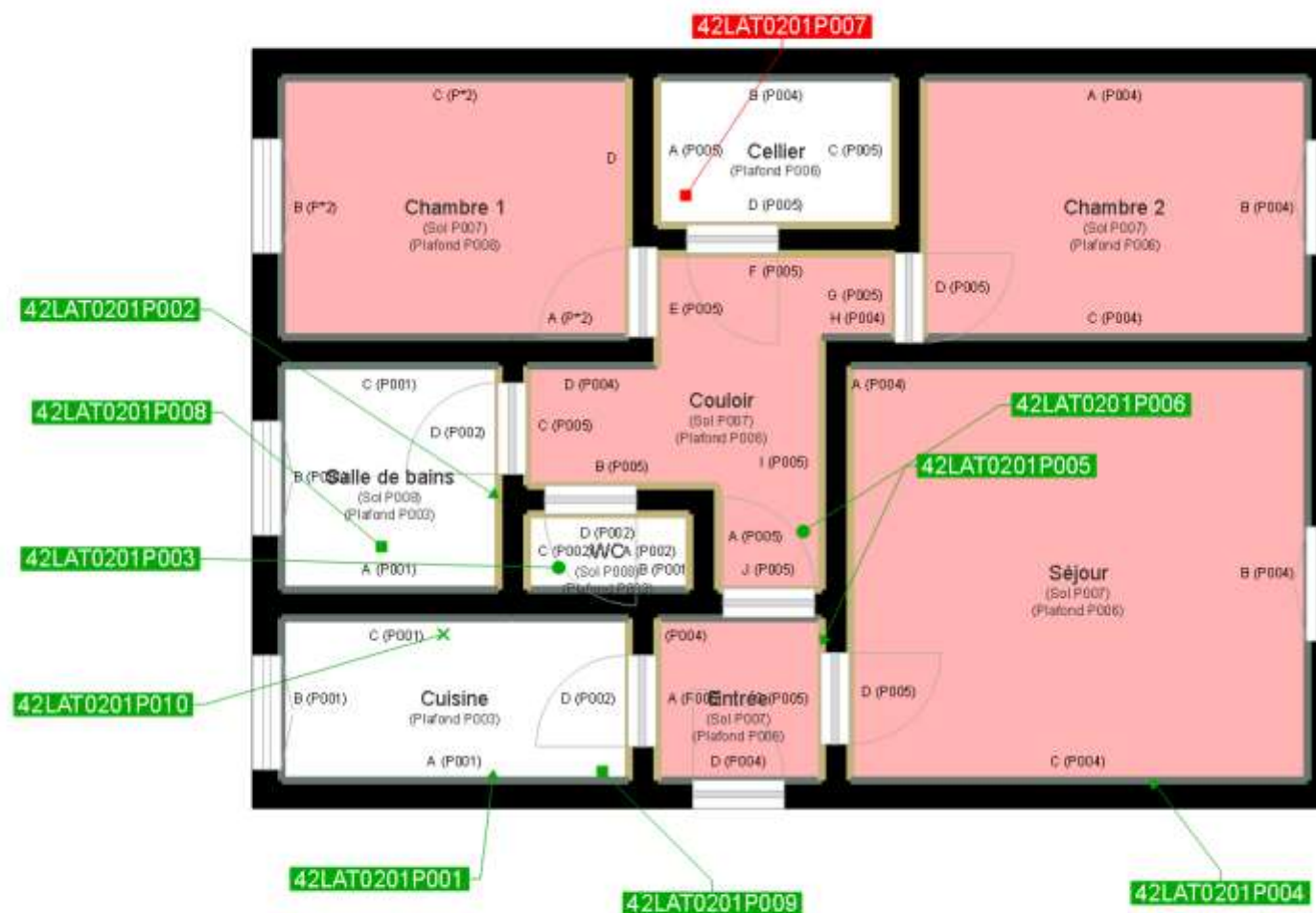

	Murs périphériques / Plaques de plâtre
	Murs Bois
	Murs Brique
	Murs Béton brut
	Cloisons Plaques de plâtre
	Murs carreaux de plâtre
	Murs Béton / Enduit
	Murs porteurs et/ou mur de refend / Plaques de plâtre
	Murs périphériques / Doublage (plaque de plâtre + isolant)
	Torchis
	Murs Amiantés
	Murs Brique / Enduit
	Murs Brique plâtrière

- Prélèvements de sol amiantés
- Prélèvements de sol non amiantés
- Prélèvements de plafonds amiantés
- Prélèvements de plafonds non amiantés
- Prélèvements de murs amiantés
- Prélèvements de murs non amiantés
- X Autres types de prélèvements amiantés
- X Autres types de prélèvements non amiantés